

Installation de SW

Les différentes licences SW d'après :

<https://www.visiativ-education-recherche.fr/licences/monde-de-leducation/>

Licence SEK logiciel identique à celui installé sur le réseau du lycée

Licence SDDK version allégée qui installe les versions « express » des applications.

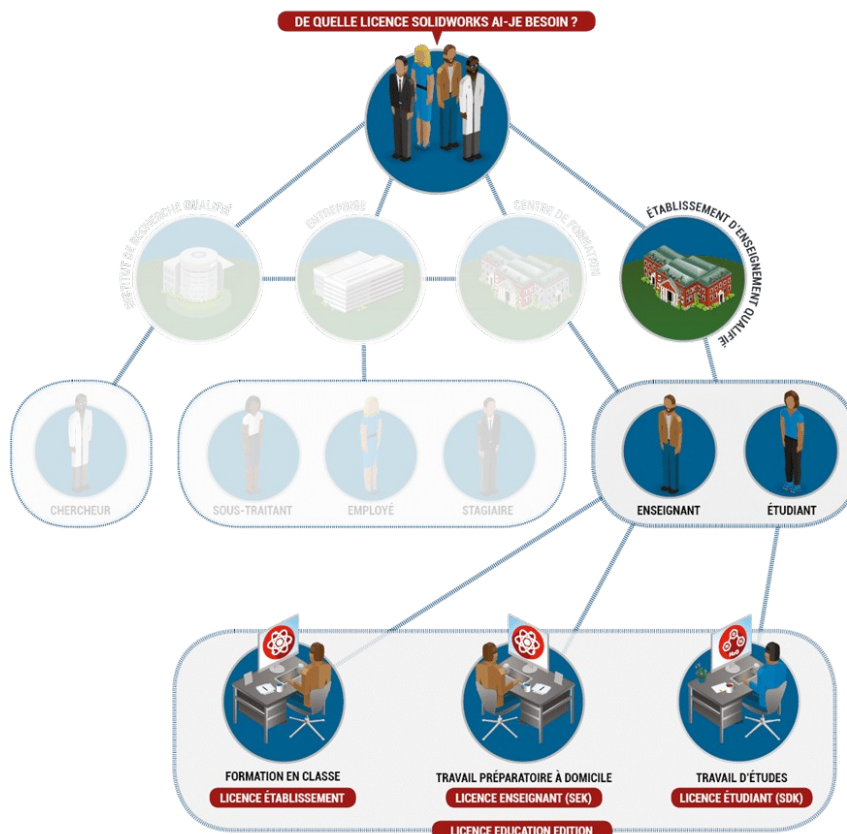

Licence Etablissement (Licence Education Edition)	Licence Enseignant Student Premium (ex SEK)	Licence Étudiante gratuite (Student Standard ex SDK)
SOLIDWORKS CAO SOLIDWORKS Simulation SOLIDWORKS Motion SOLIDWORKS Flow Simulation (HVAC et Electronic Cooling) SOLIDWORKS Sustainability SOLIDWORKS Plastics SOLIDWORKS Electrical SOLIDWORKS Composer SOLIDWORKS CAM SOLIDWORKS PDM Standard SOLIDWORKS Visualize DraftSight réseau Meca3D	SOLIDWORKS CAO SOLIDWORKS Simulation SOLIDWORKS Motion SOLIDWORKS Flow Simulation (HVAC et Electronic Cooling) SOLIDWORKS Sustainability SOLIDWORKS Plastics SOLIDWORKS Electrical SOLIDWORKS Composer SOLIDWORKS CAM SOLIDWORKS Visualize	SOLIDWORKS CAO

Installation de Sw 22-23 ou 23 SEK



Nombre possible d'installations

Le nombre d'installations possible est identique au nombre de licences postes attaché à la licence réseau SOLIDWORKS Education

Code SEK

Il faut un code SEK. Ce code est lié au numéro de licence de la version établissement. Il est recommandé d'avoir la confirmation de ce dernier par mail auprès de :

support.education@visiativ.com

Configuration requise :

<https://www.solidworks.com/fr/support/system-requirements>

Pour ma part les captures d'écran correspondant à windows 11pro. Il faut compter environ 45 minutes entre le téléchargement et l'installation complète avec une liaison fibre.

Téléchargez le programme d'installation en se rendant sur :

<http://www.solidworks.com/SEK>

SOLIDWORKS Community Download Instructions

Download instructions for qualified educators, students, military, and sponsored organizations. Not for Commercial Use. For eligible makers and hobbyists, please explore our new [Maker portfolio](#).

Please enter your information in the fields below. Note that all fields are required. Please enter accurate information, including email address. Download instructions and other important information may, depending on the type of license selected, be emailed to the address you provide. Please refer to DS SOLIDWORKS Corp.'s [privacy policy](#) to understand how your data may be used.

Contact Information

FIRST NAME
Prénom

LAST NAME
Nom

EMAIL
Mail

Select one of the following (optional)

Product Information

I already have a Serial Number that starts with 9020

Yes No

SOLIDWORKS Version

2023 (SP2.1) 2022-2023 (SP3.1)

[Request Download](#)

Ce programme une fois téléchargé doit être décompressé. Il suffit de le sélectionner :

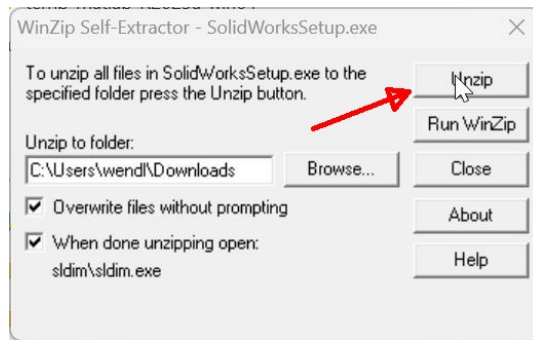
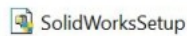

Le programme d'installation proprement dit démarre

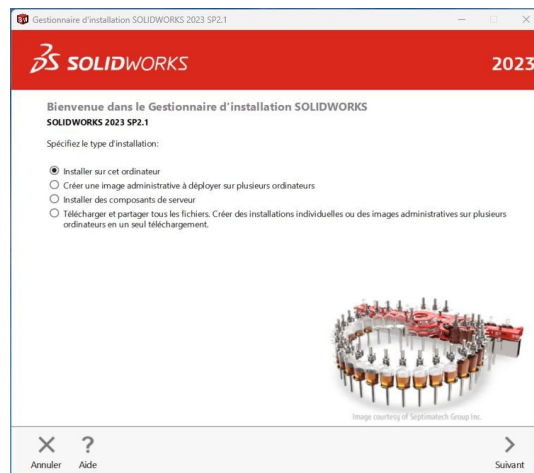

Ensuite il faudra remplir seulement la première ligne avec le code SEK et accepter les termes de la licence

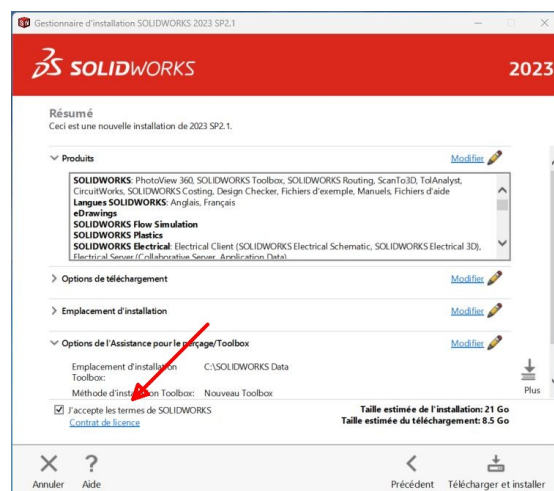
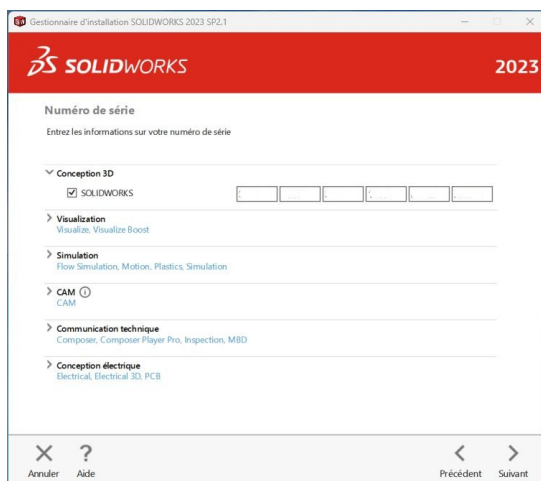

Vous pouvez voir les nouveautés de cette version et participer ou non au programme d'amélioration :

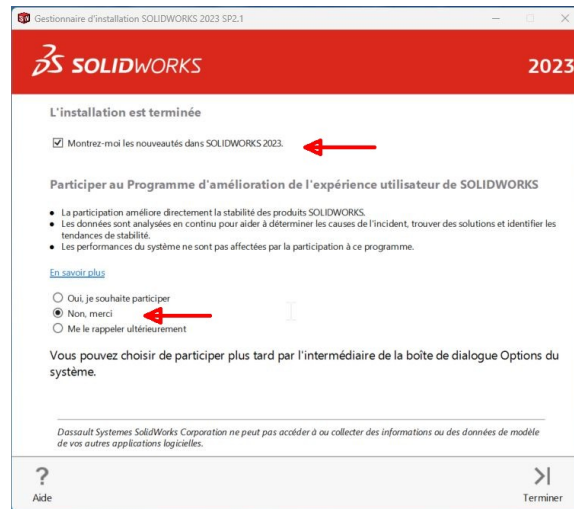

Il faut redémarrer le pc :

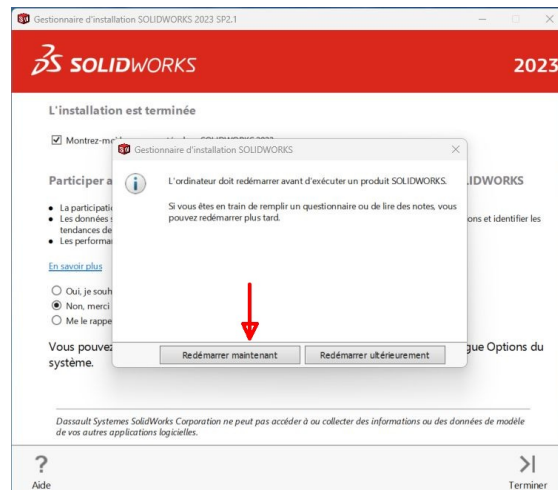

Ensuite il faut activer sw :

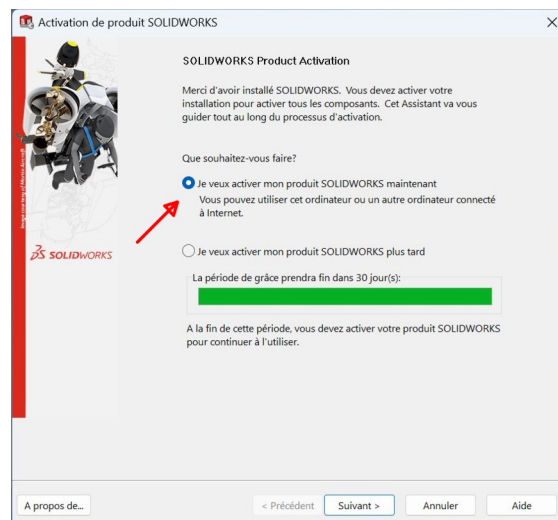

Sélectionné l'activation par internet et l'activation se réalise :

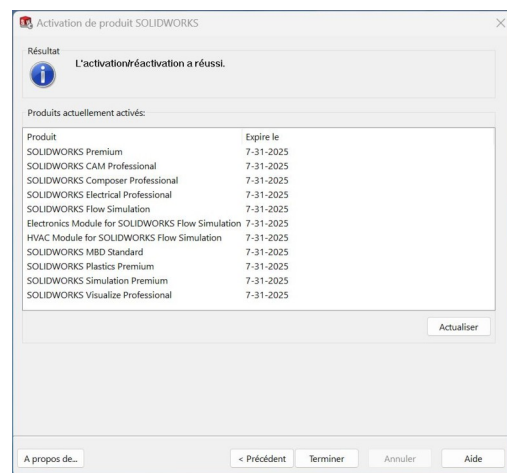
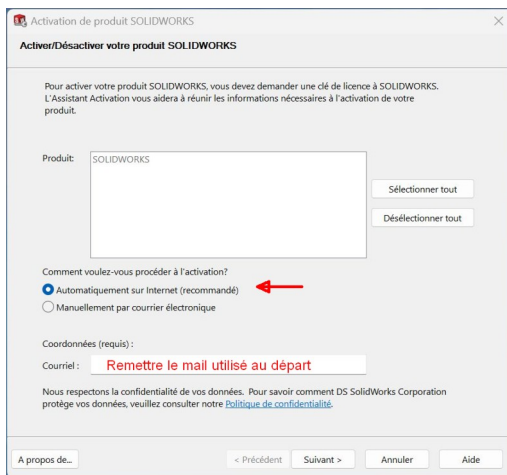

A la première ouverture de sw il faut accepter à nouveau le contrat de licence et vous vous trouvez sur la page de démarrage de sw.

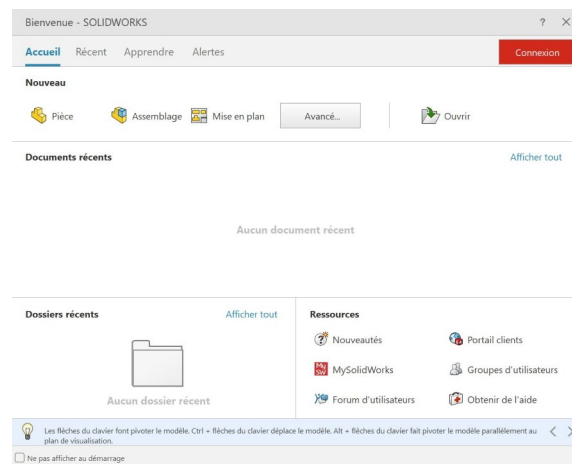
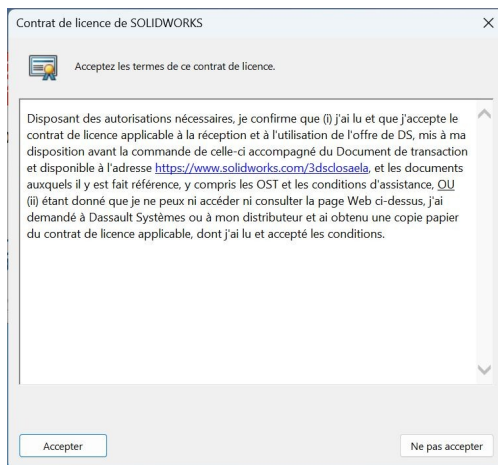

Vous pouvez alors effacer les fichiers créés pour l'installation



Installation de Sw 22-23 ou 23 SDK



Cette version allégée installe les versions « express » des applications de simulations de solidworks qui sont suffisantes en cycle terminal de lycée. Il suffit de suivre les instructions données en suivant ce lien :

<https://www.visiativ-education-recherche.fr/licences/monde-de-leducation/licence-etudiante-gratuite-sdk/>